

101° MicroGourmet



EXTRA CARE



Microwave

101° MicroGourmet

- Ken uw microgolfoven
- Max 800 Watt
- Max 30 minuten
- Min 400 ml water
- 5 cm van de energiebron (boven of zijkant) van de microgolfoven houden
- Communicatie



Microwave

Ken uw microgolfoven



- Lees de bijsluiter van uw microgolfoven om zijn beperkingen te begrijpen en om de krachtbron* ervan te lokaliseren.
- Nooit een lege microgolfoven activeren! Dit zal nl. De glazen draaiplaat opwarmen of de bescherming rond de krachtbron of zelfs de deur die zelfs zou kunnen barsten.
- Zorg ervoor enkel en alleen de microgolven te activeren.
GEEN CRISPFUNCTIE (krokant bakken)
GEEN GRILL
GEEN AUTOMATISCHE FUNCTIE
- * Krachtbron = de locatie waar de microgolven de oven inkomen



Max 800 Watt



- Plaats de MicroGourmet in de microgolf op maximum 800 Watt.
- Indien u een lagere wattage gebruikt dan 800, hoeft u de kooktijd niet te verhogen. We raden wel aan de rusttijd nadien te verhogen.
- Een hogere wattage gebruiken (900W, 1000W) zal het water sneller laten verdampen en u riskeert een leeg waterreservoir te hebben voor het einde van de kooktijd. Het waterreservoir zal dan beginnen smelten.

Microwave



Max 30 minuten

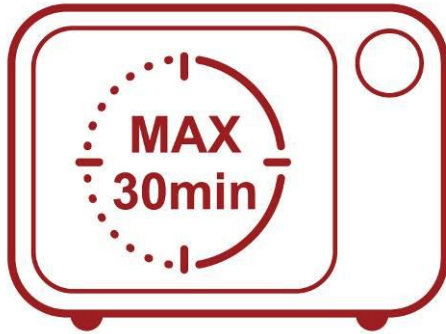

- Uw microgolfoven steeds voor maximum 30 minuten gebruiken.
- Indien u er een 2de gerecht in wil klaarmaken, raden we u ten stelligste aan de MicroGourmet eerst te laten afkoelen en de onderdelen van elkaar te scheiden. Laat eveneens de microgolfoven afkoelen door de deur te openen.
- Alle recepten die we voor u maakten, hebben een maximale kooktijd van 30 minuten.



Min 400 ml water

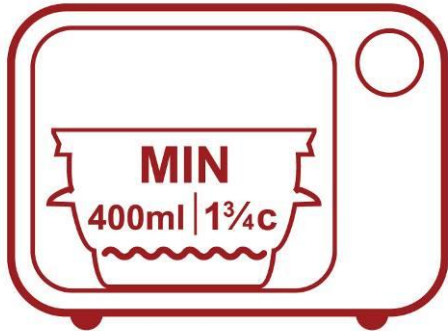

- **START** altijd met het waterreservoir met minimum 400 ml koud water te vullen vooreerst voedingswaren in de MicroGourmet te plaatsen.
- Plaats dan pas de MicroGourmet in de microgolfoven.
- Indien u vergeet het waterreservoir te vullen, zal het beginnen smelten als de temperatuur boven de 200°C stijgt.



5cm van de bovenste energiebron



- De afstand tussen de bovenzijde van de MicroGourmet en de glazen/ceramische bescherming rond de bovenste energiebron van uw microgolfoven zou minimaal 5 cm moeten bedragen.

Bovenste energiebron met glazen beschermhulsd 5 cm

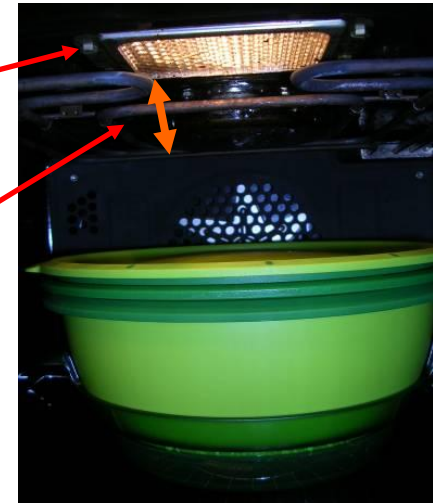

- Indien deze afstand niet wordt gerespecteerd, zal het deksel smelten.



5cm van de bovenste energiebron



- Indien u een combi microgolfoven hebt met een lade, dient u deze te verwijderen vooraleer er de MicroGourmet in te plaatsen.

1. Haal de lade volledig uit de microgolfoven om de afstand van de bovenzijde te vergroten.
2. Plaats de MicroGourmet op de BODEM van de oven op ten minste 5cm van de glazen/ceramische bescherming rond de bovenste energiebron van uw microgolfoven.

- Door uw MicroGourmet op de bodem van uw oven te plaatsen, zullen de stoommogelijkheden niet afnemen.



1.



2.



Zijwaartse energiebron



- Indien u een microgolfoven hebt waar de energiebron zich op de zijkant bevindt, hoeft u de 5cm afstand van de bovenzijde niet te respecteren, doch wel aan de zijkant.

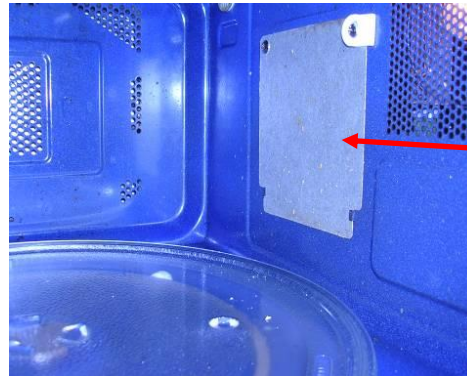

zijwaartse energiebron zonder glazen/ceramische bescherming

- Indien de zijwaartse energiebron beschermd is door een glazen/ceramische bescherming, dient u de 5cm afstand van de zijkant te respecteren met uw MicroGourmet.



Communicatie: nieuw! Bijsluiter



Er zal op iedere blz van het boekje een lineaal geplaatst worden om de gebruikers te helpen de afstand te meten vanaf de bovenzijde van de energiebron van hun microgolfoven.

Tupperware®
Visual Demo Guide

VERANDERINGEN

Opgelet

- Lees aandachtig de veiligheidsinstructies en volg ze nauwgezet op:

Overschrijd de 800 WATT niet.

Kook nooit langer dan 30 min achtereenvolgens. Laat het product en de microgolfoven afkoelen vooraleer het te herbruiken.

Plaats het product steeds op ten minste 5 cm afstand van de glazen/ceramische bescherming rond de energiebron van de microgolfoven.

Indien u een microgolfoven hebt met een lade, verwijder deze dan uit de oven en plaats de 101° MicroGourmet rechtstreeks op de bodem van uw microgolfoven.

Indien u een microgolfoven hebt met een draaiplaat, plaats dan het product daarop.

Giet steeds koud water in het waterreceptiënt (4) en verzeker u ervan dat het nooit leeg is tijdens het stomen. Vul het steeds met minimaal 400ml water tot aan de lijn.

- De 101° MicroGourmet is geschikt voor gebruik in de microgolfoven. Do not use in the conventional oven. Verzeker u ervan dat in **combi ovens, de grill/crisp functie niet per ongeluk geactiveerd is gedurende het microgolf kookproces, omdat u dan het product zal beschadigen.**



Communicatie: nieuw! Ronde Leaflet

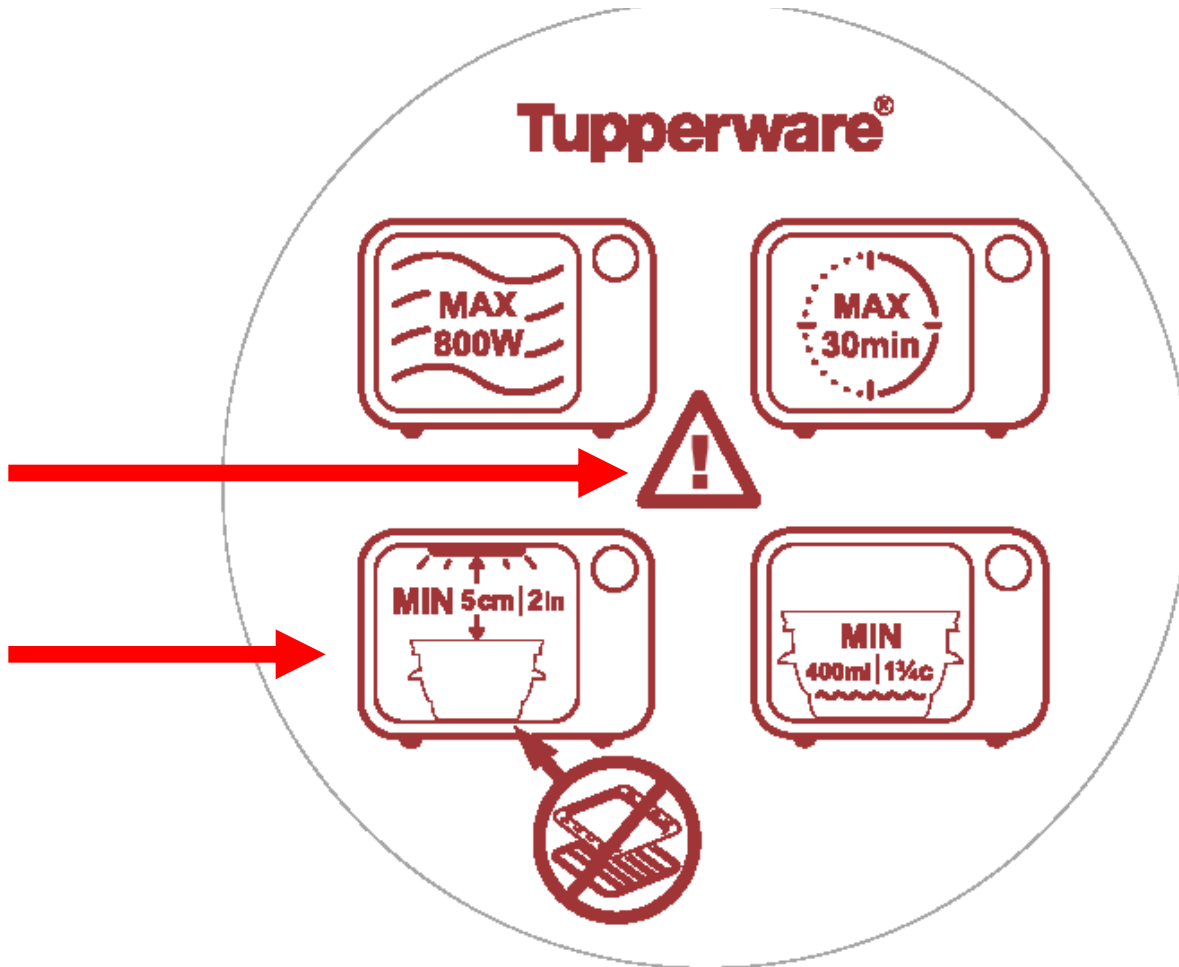

Communicatie: nieuw! Info in het deksel

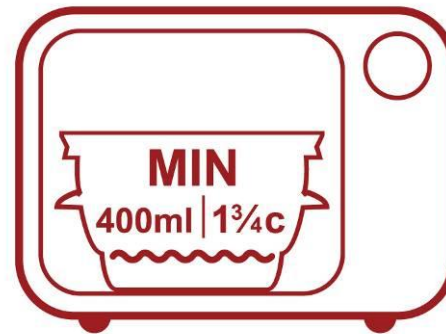
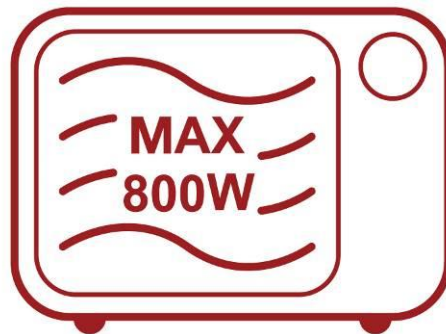
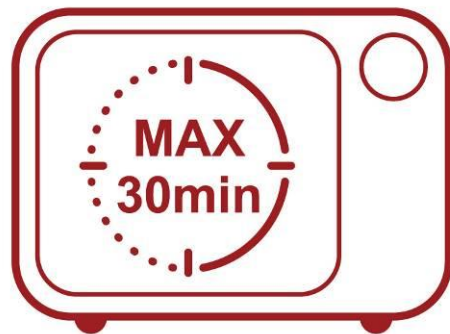
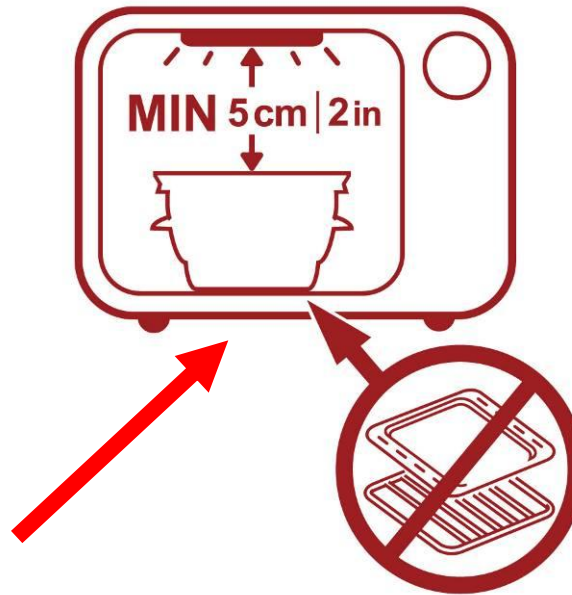

Microwave

Hoe zijn we er zeker van dat deze belangrijke instructies de eindgebruiker bereiken?

Hoe zijn we er zeker van dat de gebruiker 100% tevreden is van deze innovatie?

